

DECLARAȚIE DE AVERE



05/2021

Subsemnatul/Subsemnata,
de **MANAGER ECONOMIC**
CNP

MARCU MIHAIL SORIN ,
la **CURTEA DE APEL CRAIOVA**
, domiciliul **CRAIOVA, s**

având funcția

cunoscând prevederile art. 292 din Codul penal privind falsul în declarații, declar pe proprie răspundere că împreună cu familia¹⁾ dețin următoarele:

*1) Prin familie se înțelege soțul/soția și copiii aflați în întreținerea acestora.

I. Bunuri imobile

I. Terenuri

NOTĂ:

Se vor declara inclusiv cele aflate în alte țări.

Adresa sau zona	Categoria*	Anul dobândirii	Suprafața	Cota-parte	Modul de dobândire	Titularul ¹⁾
Com. BREASTA	INTRAVILAN	2014	1231mp	100%	CUMPARARE	MARCU SORIN
Com. MĂCEȘU DE JOS	AGRICOL	2020	10900 mp	100%	CUMPARARE	MARCU SORIN
-	-	-	-	-	-	-
-	-	-	-	-	-	-

* Categoriile indicate sunt: (1) agricol; (2) forestier; (3) intravilan; (4) ilicuit de apă; (5) alte categorii de terenuri extravilane, dacă se află în circuitul civil.

*2) La "Titular" se menționează, în cazul bunurilor proprii, numele proprietarului (titularul, soțul/soția, copilul), iar în cazul bunurilor în coproprietate, cota-parte și numele coproprietarilor.

2. Clădiri

NOTĂ:

Se vor declara inclusiv cele aflate în alte țări.

Adresa sau zona	Categoria*	Anul dobândirii	Suprafața	Cota-parte	Modul de dobândire	Titularul ²⁾
CRAIOVA	AP	2005	56,60		DONATIE	MARCU SORIN
Com. BREASTA	CASA	2014	231		CUMPARARE	MARCU SORIN
CRAIOVA	AP	2014	36,80		CUMPARARE	MARCU ANDREEA

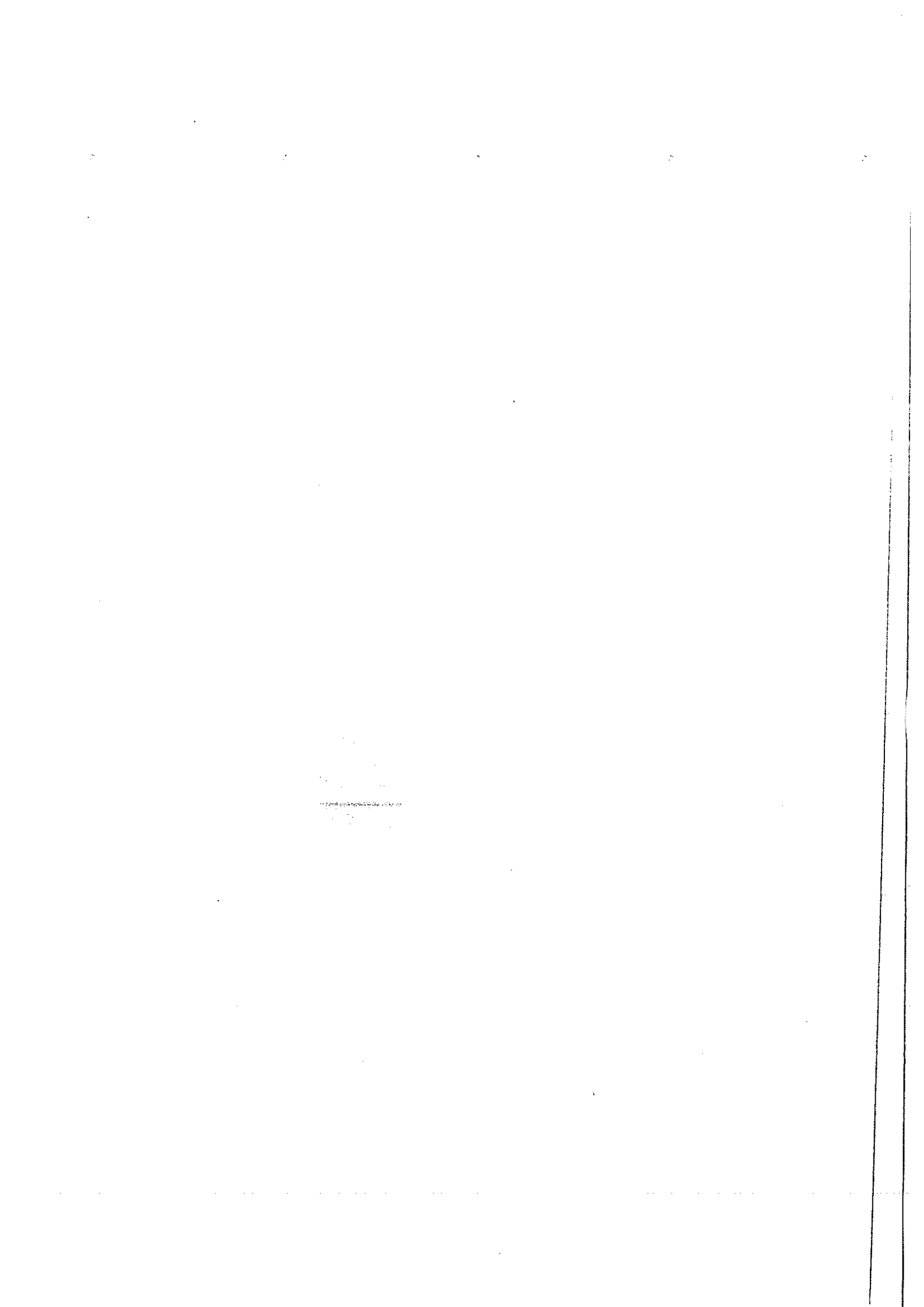

-	-	-	-	-	-	-
---	---	---	---	---	---	---

* Categoriile indicate sunt: (1) apartament; (2) casă de locuit; (3) casă de vacanță; (4) spații comerciale/de producție.

*2) La "Titular" se menționează, în cazul bunurilor proprii, numele proprietarului (titularul, soțul/soția, copilul), iar în cazul bunurilor în coproprietate, cota-parte și numele coproprietarilor.

II. Bunuri mobile

1. Autovehicule/autoturisme, tractoare, mașini agricole, șalupe, iahturi și alte mijloace de transport care sunt supuse înmatriculării, potrivit legii

Natura	Marca	Nr. de bucăți	Anul de fabricație	Modul de dobândire
AUTOTURISM	FORD MONDEO	1	2016	CUMPARARE
AUTOTURISM	PEUGEOT 208	1	2020	CUMPARARE
-	-	-	-	-
-	-	-	-	-
-	-	-	-	-
-	-	-	-	-

2. Bunuri sub formă de metale prețioase, bijuterii, obiecte de artă și de cult, colecții de artă și numismatică, obiecte care fac parte din patrimoniul cultural național sau universal, a căror valoare însumată depășește 5.000 de euro

NOTĂ:

Se vor menționa toate bunurile aflate în proprietate, indiferent dacă ele se află sau nu pe teritoriul României, indiferent de momentul declarării.

NOTĂ:

la momentul declarării.

Descriere sumară	Anul dobândirii	Valoarea estimată
-	-	-
-	-	-
-	-	-
-	-	-
-	-	-

III. Bunuri mobile, a căror valoare depășește 3.000 de euro fiecare, și bunuri imobile înstrăinate în ultimele 12 luni

Natura bunului înstrăinat	Data înstrăinării	Persoana către care s-a înstrăinat	Forma înstrăinării	Valoarea
-	-	-	-	-

rabiu de legi...
 spintecului (filiului sorai/sorin, copilul)...
 in...



-	-	-	-	-
---	---	---	---	---

IV. Active financiare

1. Conturi și depozite bancare, fonduri de investiții, forme echivalente de economisire și investire, inclusiv cardurile de credit, dacă valoarea însumată a tuturor acestora depășește 5.000 de euro

NOTĂ:

Se vor declara inclusiv cele aflate în bănci sau instituții financiare din străinătate.

Instituția care administrează și adresa acesteia	Tipul*	Valută	Deschis în anul	Sold/valoare la zi
-	-	-	-	-
-	-	-	-	-
-	-	-	-	-
-	-	-	-	-
-	-	-	-	-
-	-	-	-	-
-	-	-	-	-

*Categoriile indicate sunt: (1) cont curent sau echivalente (inclusiv card); (2) depozit bancar sau echivalente; (3) fonduri de investiții sau echivalente, inclusiv fonduri private de pensii sau alte sisteme cu acumulare (se vor declara cele aferente anului fiscal anterior) care (se vor declara cele aferente anului fiscal anterior):

2. Plasamente, investiții directe și împrumuturi acordate, dacă valoarea de piață însumată a tuturor acestora depășește 5.000 de euro

NOTĂ:

Se vor declara inclusiv investițiile și participările în străinătate.

NOTĂ:

Se vor declara inclusiv investițiile și participările în străinătate.

Emitent titlu/societatea în care persoana este acționar sau asociat/beneficiar de împrumut	Tipul*	Număr de titluri/cota de participare	Valoarea totală la zi
-	-	-	-
-	-	-	-
-	-	-	-
-	-	-	-
-	-	-	-
-	-	-	-

1. **Declararea de interes public**

2. **Declararea de interes public**

3. **Declararea de interes public**

4. **Declararea de interes public**

5. **Declararea de interes public**

*Categoriile indicate sunt: (1) hârtii de valoare deținute (titluri de stat, certificate, obligațiuni); (2) acțiuni sau părți sociale în societăți comerciale; (3) împrumuturi acordate în nume personal.

3. Alte active producătoare de venituri nete, care însumate depășesc echivalentul a 5.000 de euro pe an:

.....

NOTĂ:

Se vor declara inclusiv cele aflate în străinătate.

V. Datorii

Debite, ipoteeci, garanții emise în beneficiul unui terț, bunuri achiziționate în sistem leasing și alte asemenea bunuri, dacă valoarea însumată a tuturor acestora depășește 5.000 de euro

NOTĂ:

Se vor declara inclusiv pasivele financiare acumulate în străinătate.

Creditor	Contractat în anul	Scadent la	Valoare
BRD	2020	2024	50000 LEI
-	-	-	-
-	-	-	-
-	-	-	-
-	-	-	-

VI. Cadouri, servicii sau avantaje primite gratuit sau subvenționate față de valoarea de piață, din partea unor persoane, organizații, societăți comerciale, regii autonome, companii/societăți naționale sau instituții publice românești sau străine, inclusiv burse, credite, garanții, decontări de cheltuieli, altele decât cele ale angajatorului, a căror valoare individuală depășește 500 de euro, a căror valoare individuală depășește:

Cine a realizat venitul	Sursa venitului: numele, adresa	Serviciul prestat/Obiectul generator de venit	Venitul anual încasat
1.1. Titular	-	-	-
	-	-	-
1.2. Soț/soție	-	-	-
	-	-	-
1.3. Copii	-	-	-
	-	-	-

*Se exceptează de la declarare cadourile și tratațiile uzuale primite din partea rudelor de gradul I și al 11-lea

1. *Amelanchier canadensis* (Sp.) Mill.

2. *Amelanchier alnifolia* (Mill.) B.S.P.

3. *Amelanchier spicata* (L.) Mill.

4. *Amelanchier canadensis* (Sp.) Mill.

5. *Amelanchier canadensis* (Sp.) Mill.

VII. Venituri ale declarantului și ale membrilor săi de familie, realizate în ultimul an fiscal încheiat (potrivit art. 41 din Legea nr. 571/2003 privind Codul fiscal, cu modificările și completările ulterioare)

NOTĂ:

Se vor declara inclusiv veniturile provenite din străinătate.

Cine a realizat venitul	Sursa venitului: numele, adresa	Serviciul prestat/Obiectul generator de venit	Venitul anual încasat
1. Venituri din salarii			
1.1. Titular			
MARCU MIHAIL SORIN	CURTEA DE APEL CRAIOVA	VENITURI SALARIALE	113.345 LEI
1.2. Soț/soție			
MARCU FLORENTINA ADRIANA	A.J.O.F.M. DOLJ	VENITURI SALARIALE	71.328 LEI
1.3. Copii			
MARCU ANDREEA MIHAELA		VENITURI DIN CHIRII	10.350 LEI
2. Venituri din activități independente			
2.1. Titular	-	-	-
	-	-	-
2.2. Soț/soție	-	2.2. Soț/soție	-
	-	-	-
3. Venituri din cedarea folosinței bunurilor		3. Venituri din cedarea folosinței bunurilor	
3.1. Titular	-	3.1. Titular	-
	-	-	-
3.2. Soț/soție	-	3.2. Soț/soție	-
	-	-	-
4. Venituri din investiții			
4.1. Titular	-	-	-
	-	-	-
4.2. Soț/soție	-	-	-
	-	-	-
5. Venituri din pensii			
5.1. Titular	-	-	-
	-	-	-
5.2. Soț/soție	-	-	-
	-	-	-
6. Venituri din activități agricole			
6.1. Titular	-	-	-

LEONARD J. COLEMAN, JR.
PRESIDENT
LEONARD J. COLEMAN & COMPANY, INC.
100 NORTH WASHINGTON STREET
PHILADELPHIA, PA. 19106

	-	-	-
6.2. Soț/soție	-	-	-
	-	-	-
Cine a realizat venitul	Sursa venitului: Nume, adresa	Serviciul prestat/obiectul generator de venit	Venitul anual încasat
<i>7. Venituri din premii și din jocuri de noroc</i>			
7.1. Titular	-	-	-
	-	-	-
7.2. Soț/soție	-	-	-
	-	-	-
7.3. Copii	-	-	-
	-	-	-
<i>8. Venituri din alte surse</i>			
8.1. Titular	-	-	-
	-	-	-
8.2. Soț/soție	-	-	-
	-	-	-
8.3. Copii	-	-	-
	-	-	-

Prezenta declarație constituie act public și răspund potrivit legii penale pentru inexactitatea sau caracterul incomplet al datelor menționate.

Data completării

25.05.2021

Data Semnăturii

25.05.2021

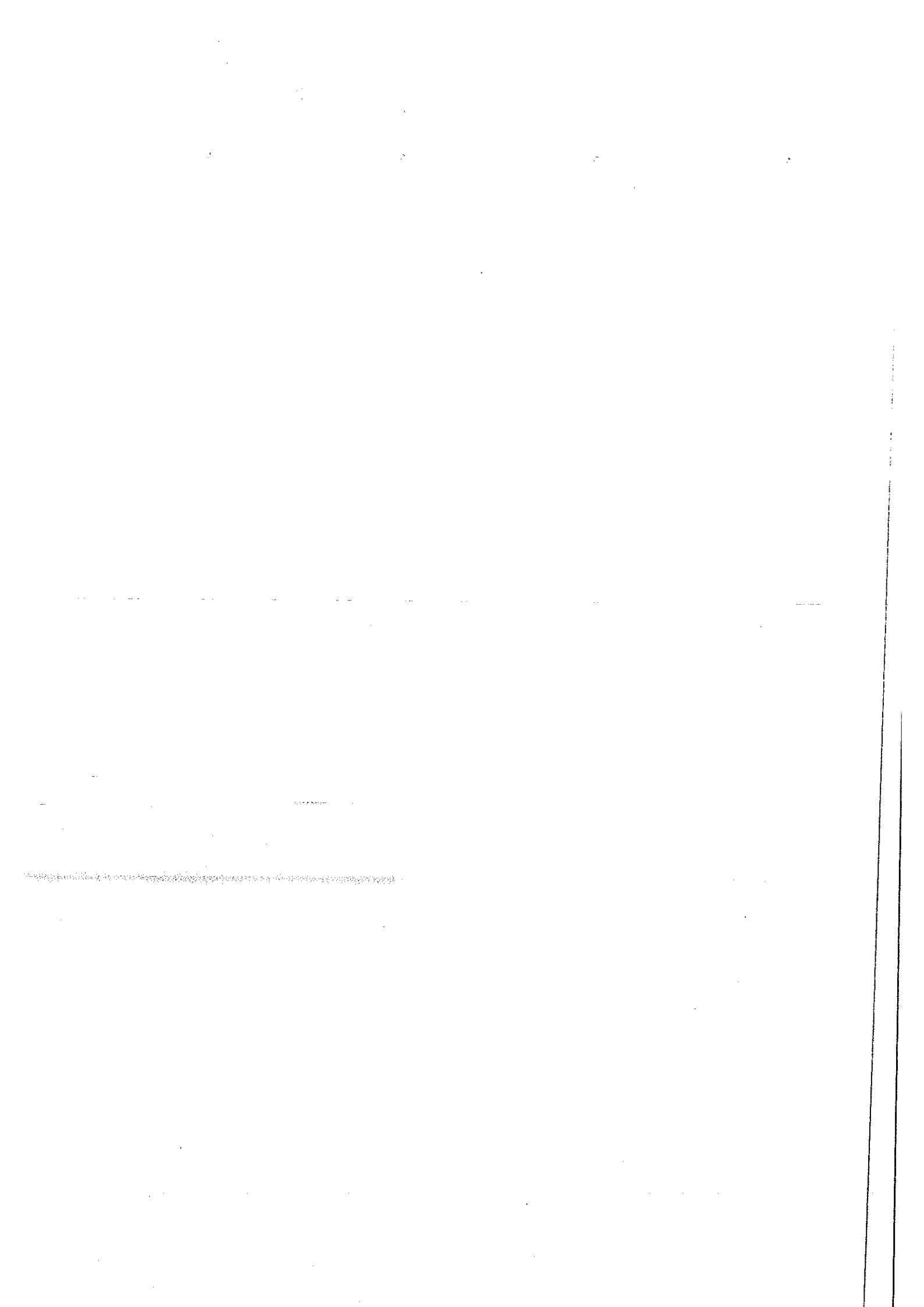

DECLARAȚIE DE INTERESE



Subsemnatul/Subsemnata,
de **MANAGER ECONOMIC**

MARCU MIHAIL SORIN
la **CURTEA DE APEL CRAIOVA**

având funcția

CNP _____, domiciliul **CRAIOVA,**

cunoscând prevederile art. 292 din Codul penal privind falsul în declarații, declar pe propria răspundere:

1. Asociat sau acționar la societăți comerciale, companii/societăți naționale, instituții de credit, grupuri de interes economic, precum și membru în asociații, fundații sau alte organizații neguvernamentale:

Unitatea - denumirea și adresa -	Calitatea deținută	Nr. de părți sociale sau de acțiuni	Valoarea totală a părților sociale și/sau a acțiunilor
1.1.....			
-	-	-	-
-	-	-	-
-	-	-	-
-	-	-	-

2. Calitatea de membru în organele de conducere, administrare și control ale societăților comerciale, ale regiilor autonome, ale companiilor/societăților naționale, ale instituțiilor de credit, ale grupurilor de interes economic, ale asociațiilor sau fundațiilor ori ale altor organizații neguvernamentale:

Unitatea - denumirea și adresa -	Calitatea deținută	Valoarea beneficiilor
2.1.....		
-	-	-
-	-	-
-	-	-
-	-	-

3. Calitatea de membru în cadrul asociațiilor profesionale și/sau sindicale

3.1.....	3.1.....	
-	-	-
-	-	-
-	-	-
-	-	-

4. Calitatea de membru în organele de conducere, administrare și control, retribuite sau neretribuite, deținute în cadrul partidelor politice, funcția deținută și denumirea partidului politic

4.1.....	
-	-
-	-
-	-

5. Contracte, inclusiv cele de asistență juridică, consultanță juridică, consultanță și civile, obținute ori aflate în derulare în timpul exercitării funcțiilor, mandatelor sau demnităților publice finanțate de la bugetul de stat, local și din fonduri externe ori încheiate cu societăți comerciale cu capital de stat sau unde statul este acționar majoritar/minoritar:

5.1 Beneficiarul de contract: numele, prenumele/denumirea și adresa	Instituția contractantă:	Procedura prin care a fost	Tipul contractului	Data încheierii	Durata contractului	Valoarea totală a

Germany/2018

	denumirea și adresa	încredințat contractul		contractului		contractului
Titular	-	-	-	-	-	-
Soț/soție	-	-	-	-	-	-
Rude de gradul I ¹⁾ ale titularului	-	-	-	-	-	-
Societăți comerciale/ Persoană fizică autorizată/ Asociații familiale/ Cabinete individuale, cabinete asociate, societăți civile profesionale sau societăți civile profesionale cu răspundere limitată care desfășoară profesia de avocat/ Organizații neguvernamentale/ Fundații/ Asociații ²⁾	-	-	-	-	-	-

1) Prin *rude de gradul I* se înțelege părinți pe linie ascendentă și copii pe linie descendentă.

2) Se vor declara numele, denumirea și adresa beneficiarului de contract unde, prin calitatea deținută, titularul, soțul/soția și rudele de gradul I obțin contracte, așa cum sunt definite la punctul 5. Nu se declară contractele societăților comerciale pe acțiuni la care declarantul împreună cu soțul/soția și rudele de gradul I dețin mai puțin de 5% din capitalul social al societății, indiferent de modul de dobândire a acțiunilor.

Prezenta declarație constituie act public și răspund potrivit legii penale pentru inexactitatea sau caracterul incomplet al datelor menționate.

Data completării

25.05.2021

Data Semnătură

25.05.2021

